安徽公共资源交易集团项目管理有限公司

业务专用章

（2）

.....

.....

.....

.....

.....

.....

.....

		☑
		☑

Cú

Á

[illegible]

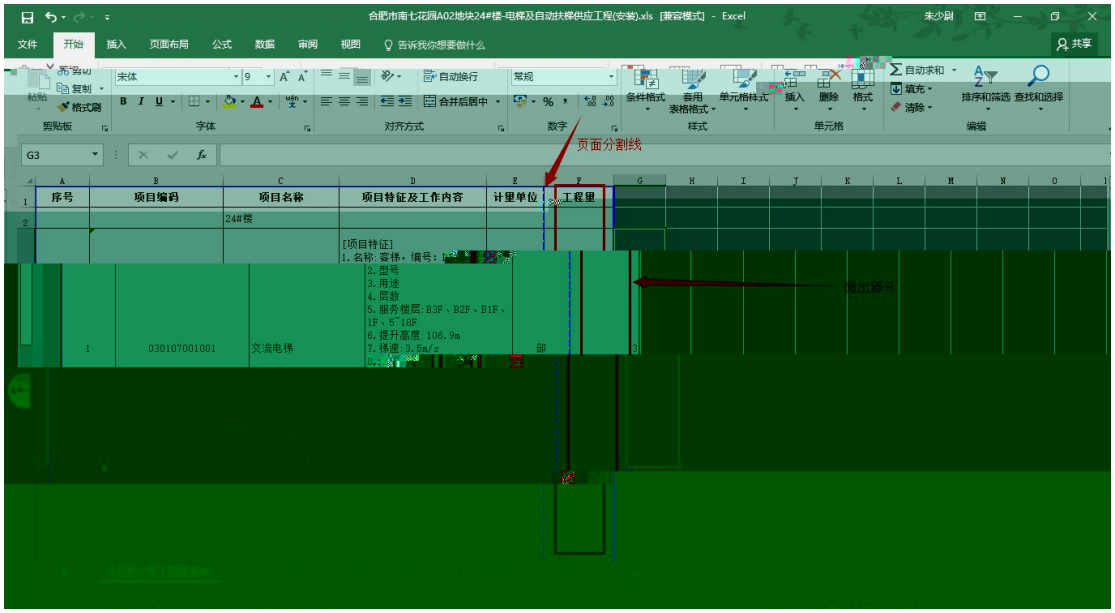
合肥市南七花园A02地块24#楼-电梯及自动扶梯供应工程(安装).xls [兼容模式] - Excel
页面分割线
序号
项目编码
项目名称
项目特征及工作内容
计量单位
工程量
24#楼
[项目特征]
1.名称:客梯,编号:
2.型号
3.用途
4.层数
5.服务楼层:B3F、B2F、B1F、1F、5~18F
6.提升高度:106.9m
7.梯速:3.5m/s
1
030107001001
交流电梯
部
3

		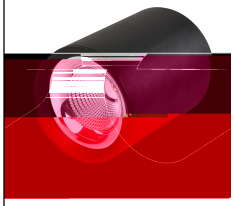							

		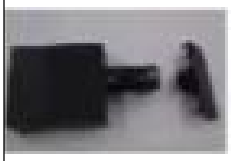							
		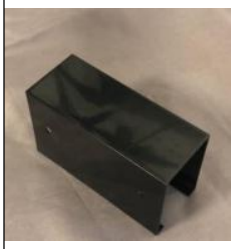							

		Ex防爆认证，IP65防水，工程专用 超亮LED防爆日光灯							
		建议使用：10-80㎡ 150mm 420mm 电源线长1.5m 不用换灯管 配10张粘蝇纸							
		安全出口 EXIT							

³€Þ+ D

— — —

		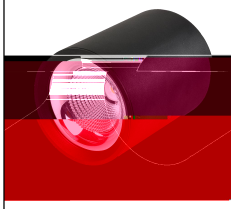							

		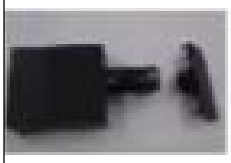							
		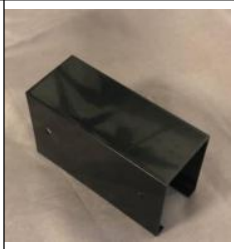							

		Ex防爆认证 IP65防水 工程专用 超亮LED防爆日光灯							
		建议使用：10-80㎡ 420mm 电源线长1.5m 不用换灯管 配10张粘蝇纸							
		安全出口 EXIT							
		安全出口 EXIT							

		安全出口 EXIT							
		安全出口 EXIT							